

**Agenzia del Territorio
CATASTO FABBRICATI
Ufficio Provinciale di
Bologna**

Dichiarazione protocollo n. BO0221536 del 25/11/2004

Planimetria di u.i.u. in Comune di Bologna

Via Rivani

civ. 71

Identificativi Catastali:

Sezione:

Foglio: 218

Particella: 711

Subalterno: 21

Compilata da:

Lipparini Christian

Iscritto all'albo:

Geometri

Prov. Bologna

N. 3273

Scheda n. 1

Scala 1:200

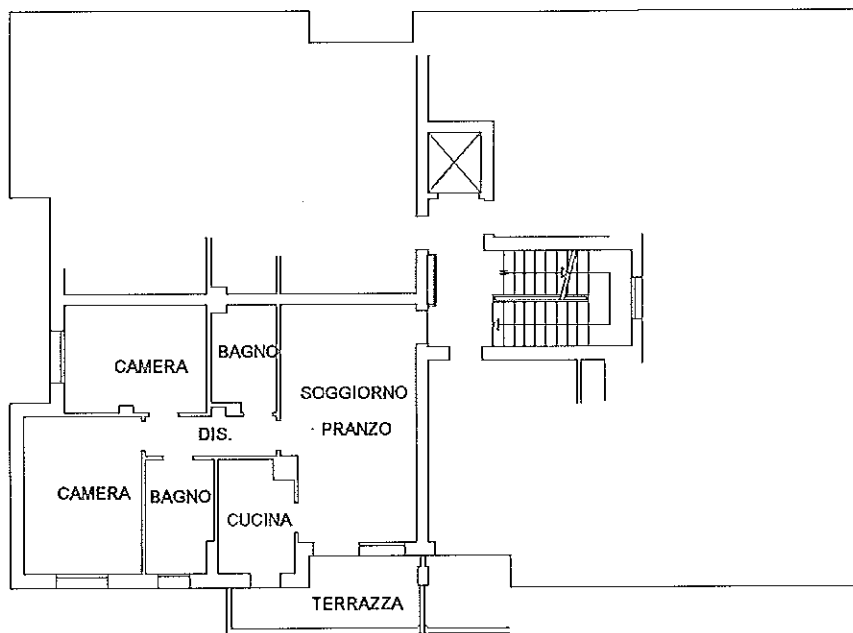

PIANO PRIMO H. 2.735 m

ORIENTAMENTO



Ultima planimetria in atti

Data: 09/01/2017 - n. T211573 - Richiedente: CNNDNL68S70A944T

Totale schede: 1 - Formato di acquisizione: A4(210x297) - Formato stampa richiesto: A4(210x297)

Catasto dei Fabbricati - Situazione al 09/01/2017 - Comune di BOLOGNA (A944) - < Foglio: 218 - Particella: 711 - Subalterno: 21 >
VIA GIUSEPPE RIVANI n. 71 piano: 1 interno: 2 scala: A;

**Agenzia del Territorio
CATASTO FABBRICATI
Ufficio Provinciale di
Bologna**

Dichiarazione protocollo n. BO0221536 del 25/11/2004

Planimetria di u.i.u. in Comune di Bologna

Via Rivani

civ. 71

Identificativi Catastali:

Sezione:

Foglio: 218

Particella: 711

Subalterno: 87

Compilata da:

Lipparini Christian

Iscritto all'albo:
Geometri

Prov. Bologna

N. 3273

Scheda n. 1

Scala 1:200

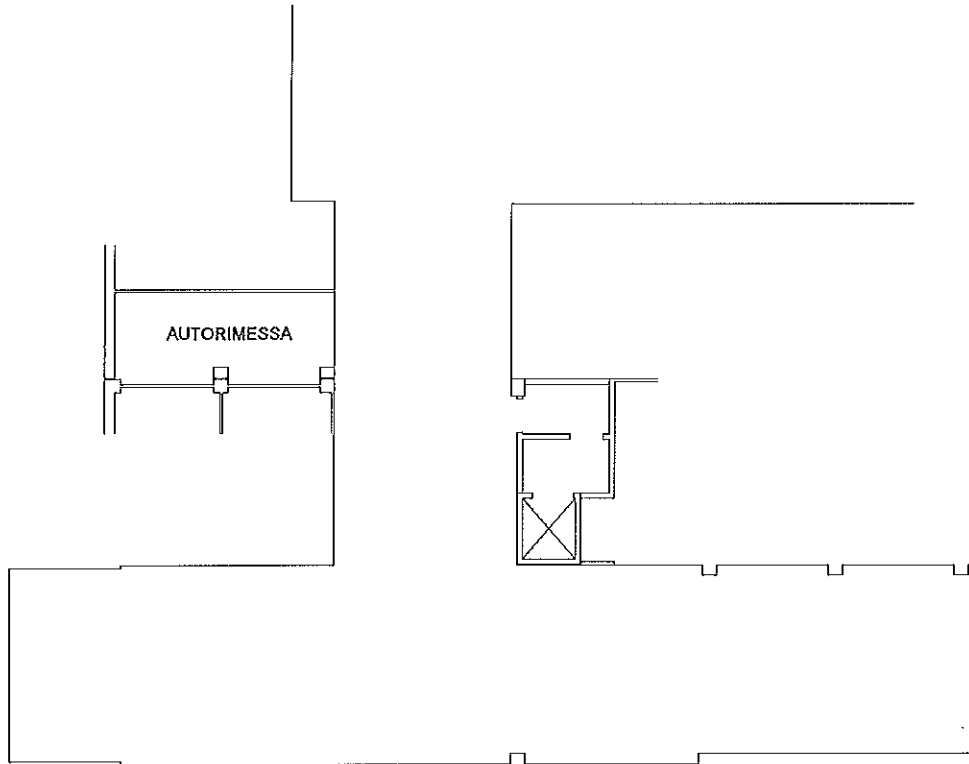

PIANO INTERRATO H. 2.63 m

ORIENTAMENTO

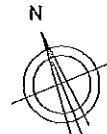

Ultima planimetria in atti

Data: 09/01/2017 - n. T211576 - Richiedente: CNNDNL68S70A944T

Totale schede: 1 - Formato di acquisizione: A4(210x297) - Formato stampa richiesto: A4(210x297)

Catasto dei Fabbricati - Situazione al 09/01/2017 - Comune di BOLOGNA (A944) - < Foglio: 218 - Particella: 711 - Subalterno: 87 >
VIA GIUSEPPE RIVANI n. 71 piano: S1;