

Catasto dei Fabbricati - Situazione al 24/06/2016 - Comune di TAVERNERIO (L.071) - < Sez.Urb.: TAV - Foglio: 11 - Particella: 641 - Subalterno: 23 >  
VIA PROVINCIALE piano: 1-5;

MODULARIO  
F. - Cat. S. T. - 315



MINISTERO DELLE FINANZE

DIREZIONE GENERALE DEL CATASTO E DEI SERVIZI TECNICI ERARIALI

533 Mod. B (Nuovo Catasto Edilizio Urbano)

Lire  
20

# NUOVO CATASTO EDILIZIO URBANO

(R. DECRETO-LEGGE 13 APRILE 1939, N. 632)

Planimetria dell'immobile situato nel Comune di Tavernerio Via Provinciale per Lecco  
Ditta **SOC. IMM. MIRELLA**

Allegata alla dichiarazione presentata all'Ufficio Tecnico Erariale di COMO

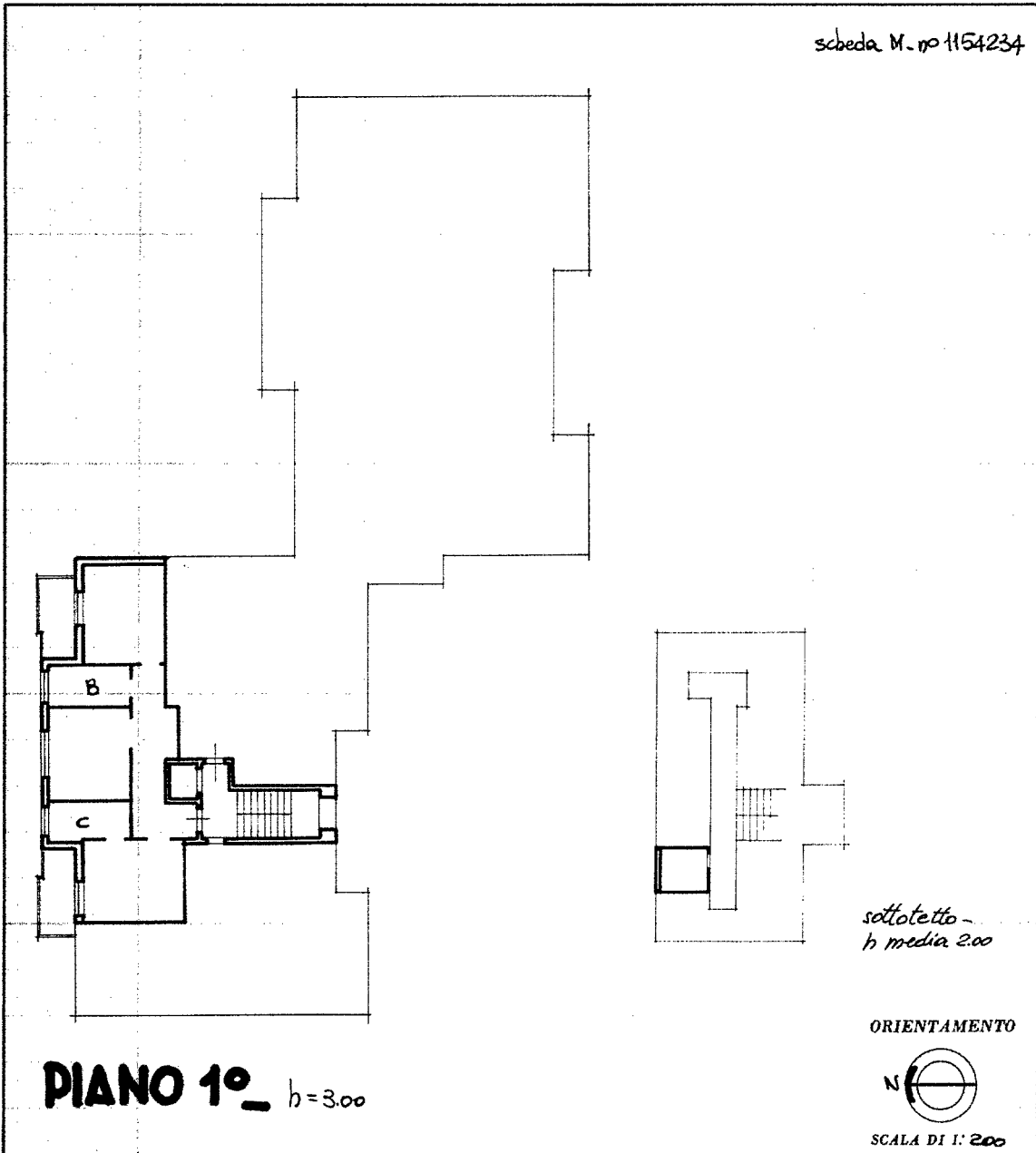

10 metri

SPAZIO RISERVATO PER LE ANNOTAZIONI D'UFFICIO

DATA  
PROT. N°

Compilata dal perito edile  
(Titolo, nome e cognome del tecnico)  
Luigi Suppi  
Iserito all'Albo dei periti edili  
della Provincia di COMO  
DATA 27 settembre 1965  
Firma: Luigi Suppi

Ultima planimetria in atti